

**HERMANNSHÖHLE**  
Jubiläumsjahr  
**2018**

Festschrift

**175 Jahre** Erforschung

**150 Jahre** Schauhöhle

**50 Jahre** Betreuung durch

Wiener Höhlenforscher

# 175 Jahre Erforschung 150 Jahre Schauhöhle



**H**ermann Steiger, Edler von Anstein, damals Verwalter der nahen Burg Feistritz, durchstieg 1843 erstmals die Höhle ausgehend vom damals bekannten Taubenloch (dem heutigen Ausgang). Er erwarb die Höhle und baute sie unmittelbar zur Schauhöhle aus. Wegen der hohen Kosten musste er sie allerdings an seinen Burgherrn verkaufen. Seit 1868 ist die Höhle durchgängig als Schauhöhle in Betrieb.

# CHRONIK

Heinrich Mirkov

**50 Jahre**  
Betreuung durch  
Wiener Höhlenforscher



Vertragsgründer Heinrich Mirkov

# WAS GESCHAH EIGENTLICH VOR 50 JAHREN

Harald Hoffmann



Eingang der Hermannsschle. geschmückt zur 100-Jahr-Feier 1968

# RAUMBESCHREIBUNG DER HERMANNSHÖHLE

Barbara Wielander





# ENTSTEHUNG UND ALTER DES 3D-LABYRINTHS DER HERMANNSHÖHLE

Lukas Plan

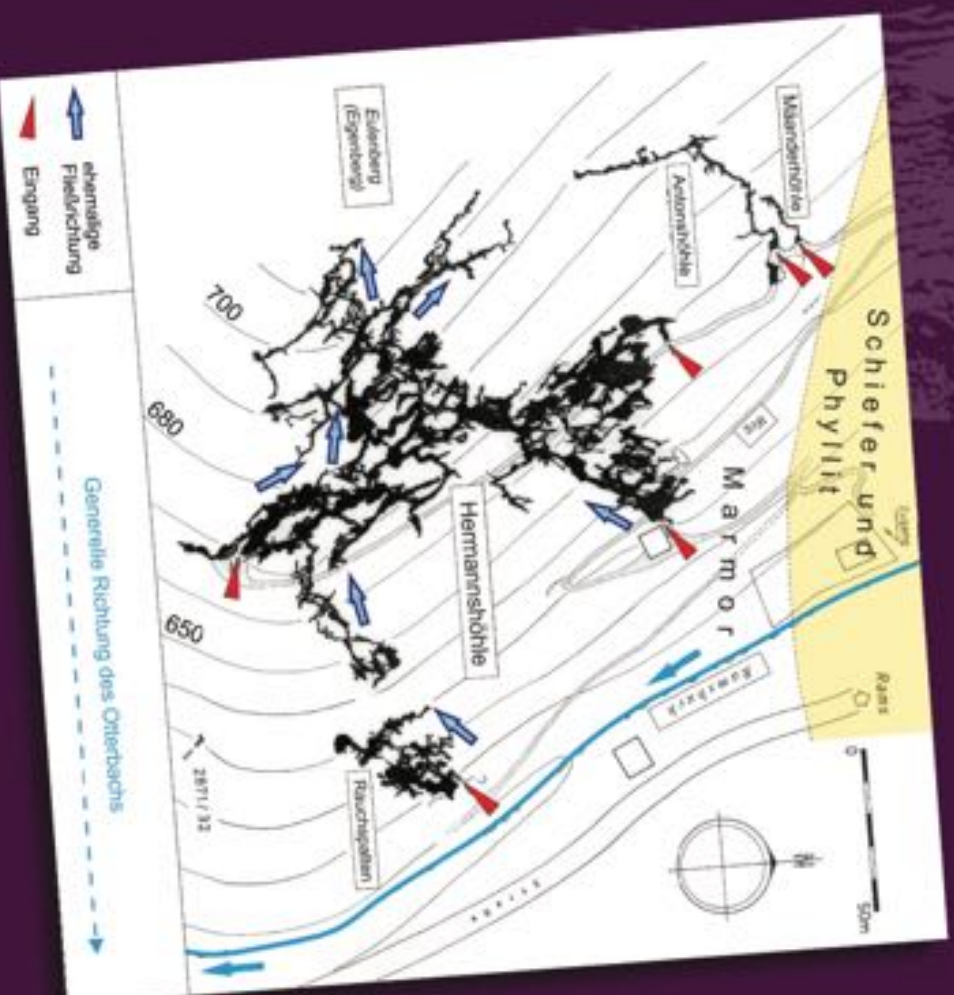



# DIE HERMANNSHÖHLE: EIN FLEDERMAUSQUARTIER

Friderike Spitzenberger und Edmund Weiss, BatLife Österreich



H. Mirko im Großen Pyren  
Bis Ende der 60er Jahre wurden die  
Fledermäuse zu Forschungswecken nur  
nummerierten Aluminiumklammern markiert und  
Datum und Wiederfund protokolliert.

# DIE WICHTIGSTEN ARBEITEN IN UND UM DIE HERMANNSHÖHLE SEIT DEM JAHR 1968

Herbert Mirkos



Herbert Mirkos beim Betonieren. Foto: H.Mirkos

# HÖHLENBELEUCHTUNG EINST UND JETZT

Alfred Obermayer



Kerzenbrechchen



Kronleuchter



Stalllaterne



Karbidlampe

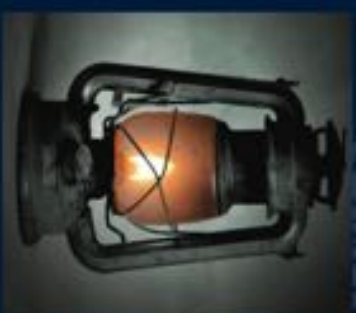

Petroleumlampe

# AUSRÜSTUNG EINST UND JETZT FÜR HÖHLENFORSCHER

Barbara Wielander

*W. Wagner, G. Schinoweiß, Dr. F. Waldner und J. Pausackerl nach einer Befahrung des Kyrlaboyrinthes*



# ABENTEUERFÜHRUNGEN IN DER HERMANNSHÖHLE

Heinz Morgenbesser



GLÜCK TIEF

# DIE ÖSTERREICHISCHE HÖHLENRETTUNG STELT SICH VOR

Kurt Dennstedt

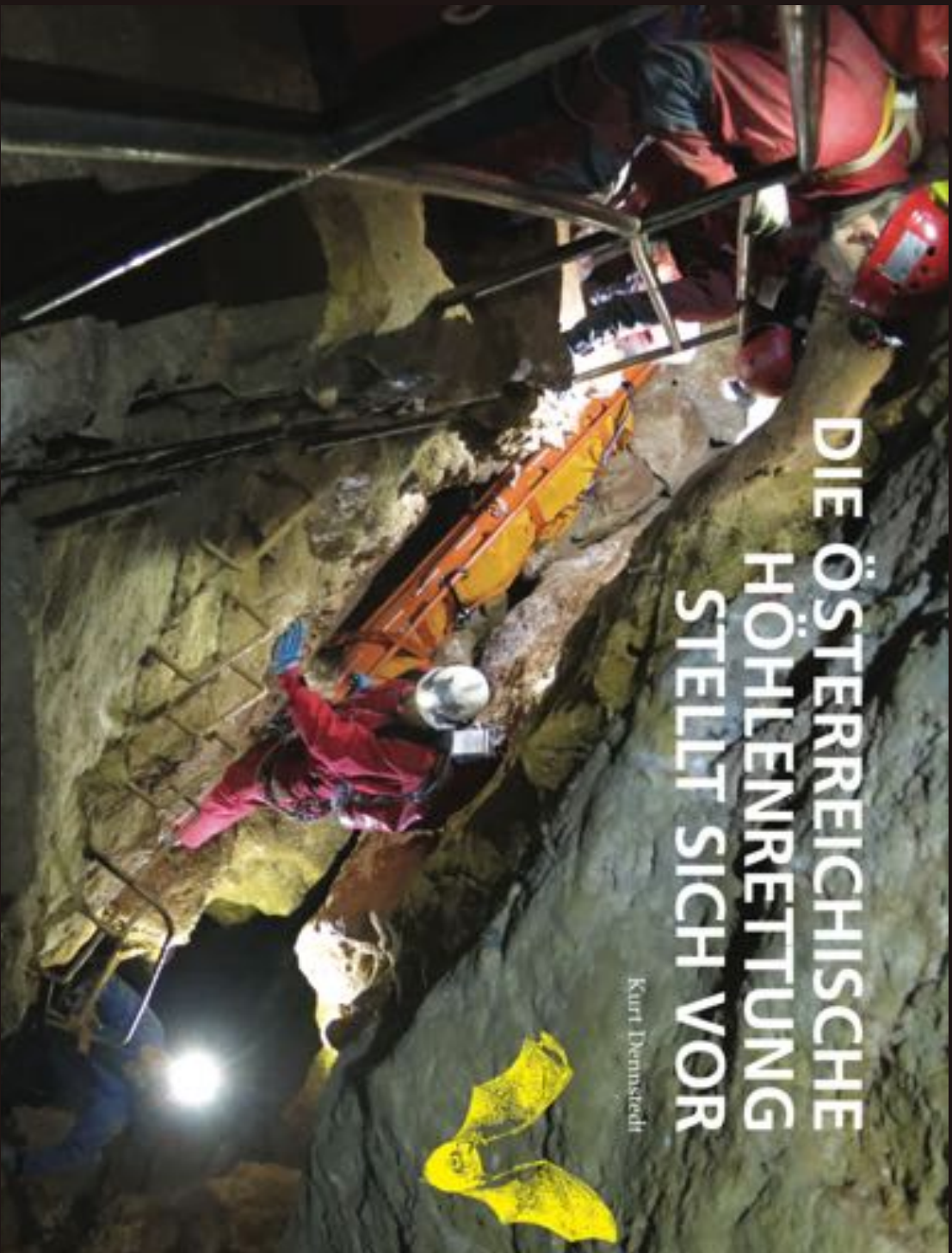

# PROJEKTE



## 3D-DARSTELLUNG

Zwischenergebnis einer automatischen Umwandlung  
von Vermessungsdaten aus der Herrmannsköhle.

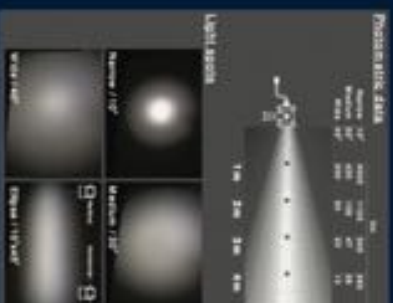

### BELEUCHTUNGSPROJEKT

- Die Neuausgestaltung der Beleuchtung mit einem innovativen Konzept auf LED-Basis ermöglicht die verbesserte Präsentation
- der geologischen Formen (Tropfsteine und Auslaugungsformationen)
  - des touristischen Erlebnisses
  - der Hermannshöhle als Feldermansquartier